ASUKOHASKEEM M 1:50000

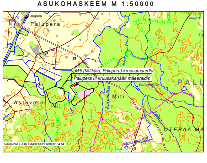
Palupera
Palupera
Miti (Mitiküla, Palupera) kruusamaardla
Palupera III kruusakarjääri mäeeraldis
Astuvere
Miti
Karjamõisa
Palu
OTEPÄÄ MA
Linajärv
Maksina oja
Väljavõte Eesti Baaskaardi lehest 5414

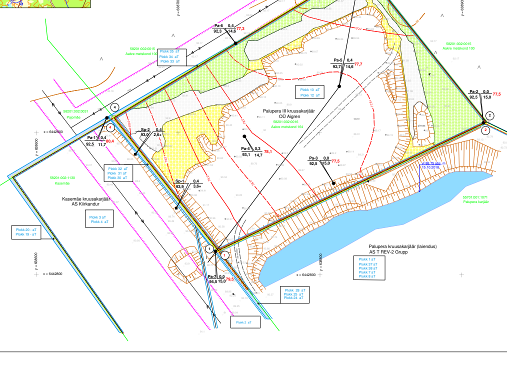
58201:002:0015
Aakre metskond 100
Plokk 35 aT
Plokk 34 aT
Plokk 33 aT
58201:002:0031
Pajomäe
Pa-6 0,4 92,3 14,6 77,3
Pa-1 0,6 91,5 14,4 76,5
Pplokk 39 aT ja Plokk 40 aT
x = 6443000
y = 638700
y = 638900
Pa-5 0,4 92,7 14,6 77,7
Plokk 10 aT
Plokk 12 aT
Palupera III kruusakarjäär
OÜ Aigren
58201:002:0016
Aakre metskond 164
Pa-2 0,0 92,5 15,0 77,5
Pa-1* 0,4 92,5 11,7 80,4
x = 6442900
y = 638600
Sp-2 0,4 93,0 2,6+
Pa-4 0,3 93,1 14,7 78,1
Pa-3 0,0 92,5 15,0 77,5
Plokk 32 aT
Plokk 31 aT
Plokk 30 aT
58201:002:1130
Kasemäe
Sp-1 0,4 93,9 3,6+
Kasemäe kruusakarjäär
AS Kiirkandur
Plokk 3 aT
Plokk 4 aT
Plokk 20 - aT
Plokk 19 - aT
vt 88,75 abs. m
15.10.2018
55701:001:1071
Palupera karjäär
Palupera kruusakarjäär (laiendus)
AS T REV-2 Grupp
Plokk 1 aT
Plokk 37 aT
Plokk 38 aT
Plokk 7 aT
Plokk 8 aT
Pa-7 0,0 94,5 15,0 79,5
x = 6442800
y = 638800
Plokk 28 aT
Plokk 25 aT
Plokk 24 aT
Plokk 2 aT
1
2
3
4
I
I`
N

LEPPEMÄRGID

② ○	mäeeraldise
② ○	mäeeraldise teenindusmaa piiripunkt ja number
═	Palupera III kruusakarjääri mäeeraldise piir
═	Palupera III kruusakarjääri mäeeraldise teenindusmaa piir, ühtib Aakre metskond 164 piiriga
┅	külgneva mäeeraldise ja teenindusmaa piir
58201:002:0016 Aakre metskond 164	katastriüksuse piir ja tunnus
═	maavara aktiivse tarbevaru (aT) ploki piir
▭	maakasutusõiguse piiride täpsustamisel kujunenudnud tarbevaru plokid
Plokk 1 aT	Miti (Mitiküla, Palupera) kruusamaardla (registrikaart nr 528) maavara ploki number ja varu liik
— 77 —	mäeraldise (varu lamami) samakõrgusjoon
— 92 —	maapinna samakõrgusjoon
I ——— I`	geoloogilise läbilõike joon
Pa-2 0,0 / 92,5 15,0 ● 77,5	puuraugu number / suudme abs kõrgus, m — katendi paksus, m / kasuliku kihi paksus, m — mäeeraldise lamami abs kõrgus, m
	Pa-1* - rajatud 2004. a (EGF 7588)
90.09	mõõdistuspunkti abs kõrgus, m
🟩	koorimata katend
🟨	paljandatud ala

Mäeeraldise ja mäeeraldise teenindusmaa (Aakre metskond 164) piiripunktide koordinaadid

Punkti nr	x	y
1	6442817,06	638728,30
2	6442907,65	638917,52
3	6443017,57	638829,65
4	6442910,60	638654,60

Pindala 2,65 ha

Palupera III kruusakarjääri uuringupunktide koordinaadid

Uuringu-punkt	x	y	z
PA -1	6443014,72	638828,72	91,5
PA- 2	6442907,48	638915,12	92,5
PA- 3	6442869,41	638831,04	92,5
PA- 4	6442897,71	638746,97	93,1
PA- 5	6442932,47	638813,50	92,7
PA- 6	6442963,09	638740,35	92,3
PA- 7	6442817,61	638726,44	94,5
PA-1*	6442911,61	638650,97	92,5
Sp-1	6442846,90	638698,60	93,9
Sp-2	6442884,80	638669,80	93,0

MÄRKUSED

1. Koordinaadid L-EST 97 süsteemis, kõrgused EH2000 süsteemis.
   Koordinaadid on seotud riikliku geodeetilise põhivõrguga GPS
   püsijaamade võrgu GeoNet vahendusel.
2. Esmauuring:"Miti (Mitiküla, Palupera) kruusamaardla Palupera III uuringuruumi geoloogiline uuring" (varu seisuga 01.06.2007.a). Eesti Geoloogiakeskus.(EGF 7888)
3. Kasutatud:
   Maa-ameti poolt väljastatud Miti (Mitiküla, Palupera) maardla
   (registrikaardi nr 528) andmeid.
   Miti (Mitiküla, Palupera) kruusamaardla plokkide 10, 11 ja 12 tarbevaru ümberhindamine
   (varu seisuga 01.04.2024) Maavarauuringud OÜ (EGF9878)

Plaan koostatud MapInfo 8.5 abil

PALUPERA III KRUUSAKARJÄÄRI MÄEERALDISE PLAAN **M 1:1000**		Graafiline lisa 1
Töö:	Miti (Mitiküla, Palupera) kruusamaardla Palupera III kruusakarjääri keskkonnaloa (L.MK/317767) muutmise taotlus	Töö nr 25-845
Asukoht:	Valga maakond, Otepää vald, Aakre metskond 164	0 10 20 40 m
Tellija:	OÜ AIGREN Räpina mnt 22b, 65606 Võru, Võru vald, Võru maakond, e-mail: info@aigren.ee, tel. +372 5110054	Tellija esindaja: Meelis Kibena
	MAAVARAUURINGUD OÜ Reg. nr 14346587 Liiva 41, 50303, Tartu	Veebruar 2025
Koostas ja toimetas:	geoloog Rein Grünberg, e-mail: rein.grynberg@gmail.com, tel 5158198	/allkirjastatud digitaalselt/

© Maavarauuringud OÜ 2025